

I.C. "L.GO COCCONI"

SCUOLA SECONDARIA 1°GRADO
GIOVANNI VERGA



ANDIAMO ALLA SCUOLA MEDIA



**Istituto Comprensivo
“Largo Cocconi”
plesso Giovanni Verga
via Gussone**

Il plesso Giovanni Verga si avvale

di un corpo docente
stabile, unito e competente
composto da **62** insegnanti
in organico di diritto e di fatto

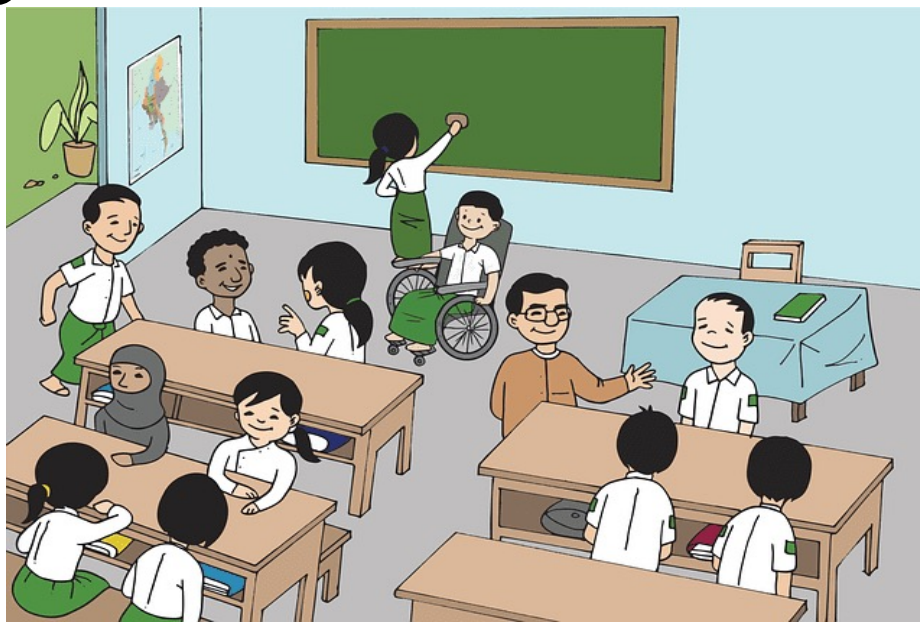

... dispone di :

26 aule spaziose e
luminose
tutte dotate di lavagne
interattive multimediali



Un laboratorio
multimediale con 25
postazioni
con pc di ultima
generazione grazie ai fondi
del PNRR



.... dispone di:

Palestra
Campi da gioco



Una ricca raccolta di
strumentazione
scientifica e materiali
scientifici che vengono
utilizzati dai docenti
direttamente in classe

.... dispone di :

un **laboratorio artistico**

e



9 MOTIVI PER
LEGGERE PIÙ SPESSO

 MIGLIORA LA CONCENTRAZIONE	 ARRICCHISCE IL VOCABOLARIO	 È UN OTTIMO ANTISTRESS
 ALLENA LA MEMORIA	 I LETTORI SONO I PIÙ EMPATICI	 TI FA DORMIRE MEGLIO
 FAVORISCE LA PERSPICACIA	 EVITI ERRORI ORTOGRAFICI	 HAI UNA MENTE PIÙ APERTA

Una **Biblioteca** i cui materiali di consultazione sono a disposizione di insegnanti e alunni previa richiesta alla docente responsabile

.... dispone di:



Aule di sostegno per
lavori a piccoli gruppi



Aula Magna
per l'organizzazione
di eventi speciali e
proiezione film

TUTTE LE AULE SONO DOTATE DI

Banchi monoposto

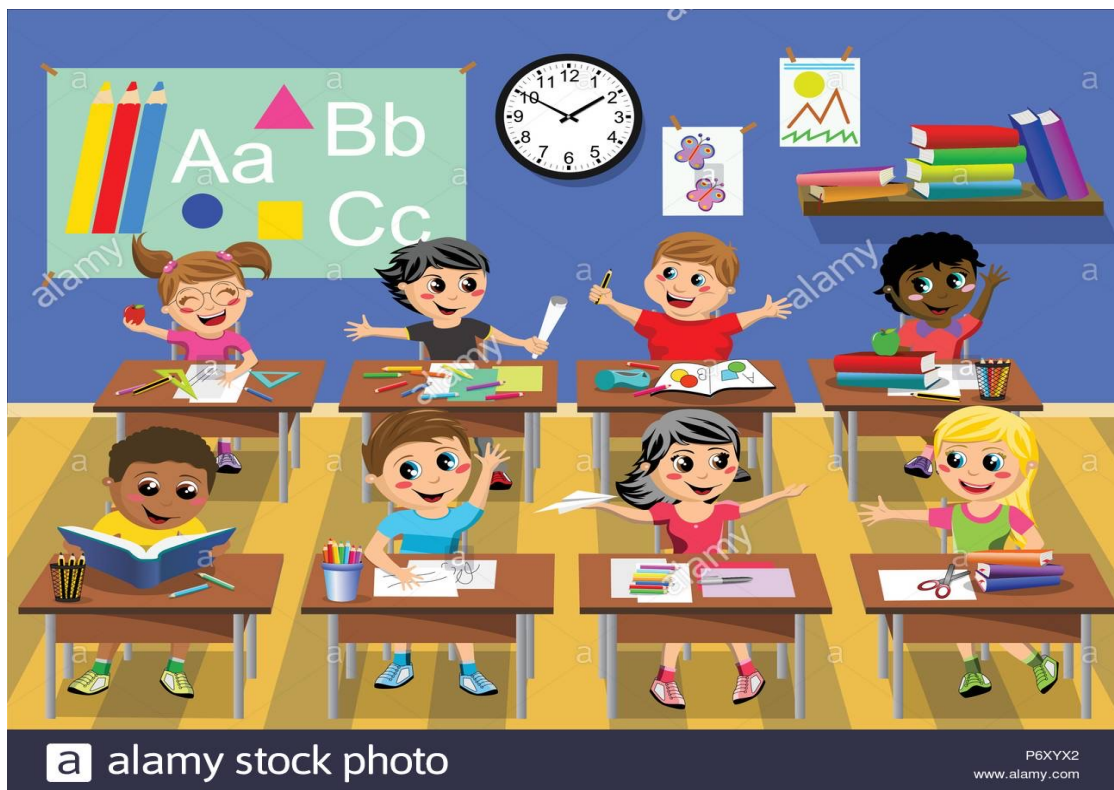

La scuola inoltre dispone di

Servizi di
refezione con
cucina
attrezzata per
la sezione
con tempo
prolungato



Orario scolastico

Articolato su 5 giorni



CLASSI A TEMPO ORDINARIO

dal lunedì al venerdì

7.55/8:05 – 13:55/14.05

CLASSI A TEMPO PROLUNGATO

martedì, mercoledì e venerdì 8:00 – 14:00

lunedì e giovedì 8:00 – 17:00

YO HABLO
ESPAÑOL
Y ¿ TÚ ?



Le famiglie hanno la
possibilità di scegliere la
seconda lingua
comunitaria

La scuola si riserva la
possibilità di attribuire la
seconda lingua sulla base di
esigenze legate alla
distribuzione equa degli alunni
per classe, tramite estrazione
pubblica in Consiglio d'Istituto
di coppie di alunni che si sono
scelti reciprocamente.



Tempo ordinario

30 ore settimanali:

dal lunedì al venerdì dalle ore 8.00 alle ore 14.00

Italiano	6 ore
Inglese	3 ore
Francese o Spagnolo	2 ore
Storia, Geografia	3 ore
Approfondimento	1 ora
Matematica e Scienze	6 ore
Tecnologia	2 ore
Musica	2 ore
Arte	2 ore
Scienze Motorie	2 ore
Religione	1 ora

Tempo prolungato

36 ore settimanali:

lunedì e giovedì dalle 8:00 alle 17:00 (con mensa)

martedì, mercoledì e venerdì dalle 8:00 alle 14:00

Italiano	8 ore
Inglese	3 ore
Francese o Spagnolo	2 ore
Storia, Geografia	3 ore
Approfondimento	1 ora
Matematica e Scienze	8 ore
Tecnologia	2 ore
Musica	2 ore
Arte	2 ore
Scienze Motorie	2 ore
Religione	1 ora
Mensa	2 ore

Staff di direzione e Funzioni strumentali



Accanto alla Dirigente, Dott.ssa Wanda Giacomini troviamo la vicaria Prof.ssa Cinzia Vergine ed il secondo collaboratore la prof.ssa Caterina Spadafora. Inoltre co-operano alcuni docenti nominati dal Collegio Docenti per assolvere ad alcune funzioni indispensabili per la corretta organizzazione del plesso della scuola media, della gestione dell'offerta formativa e degli alunni.

Gestione del Piano Triennale dell'Offerta Formativa

piano Triennale
Offerta Formativa



**Il P.T.O.F. è
consultabile sul sito
della scuola.
Contiene le linee
guida di tutta
l'azione didattica**

Continuità ed Orientamento

Offre ad alunni e genitori supporto nei delicati momenti del passaggio da un ordine di scuola all'altro

VERSO
il mio FUTURO



Interventi e servizi per alunni in situazione di disagio e disabilità

**Azioni di supporto a
genitori e insegnanti
nella gestione degli
alunni in difficoltà**

Inclusione e integrazione alunni DSA e BES



**Azioni di supporto a genitori e insegnanti
nell'inclusione e integrazione di alunni che
necessitano di percorsi didattici
personalizzati**

Nuove Tecnologie

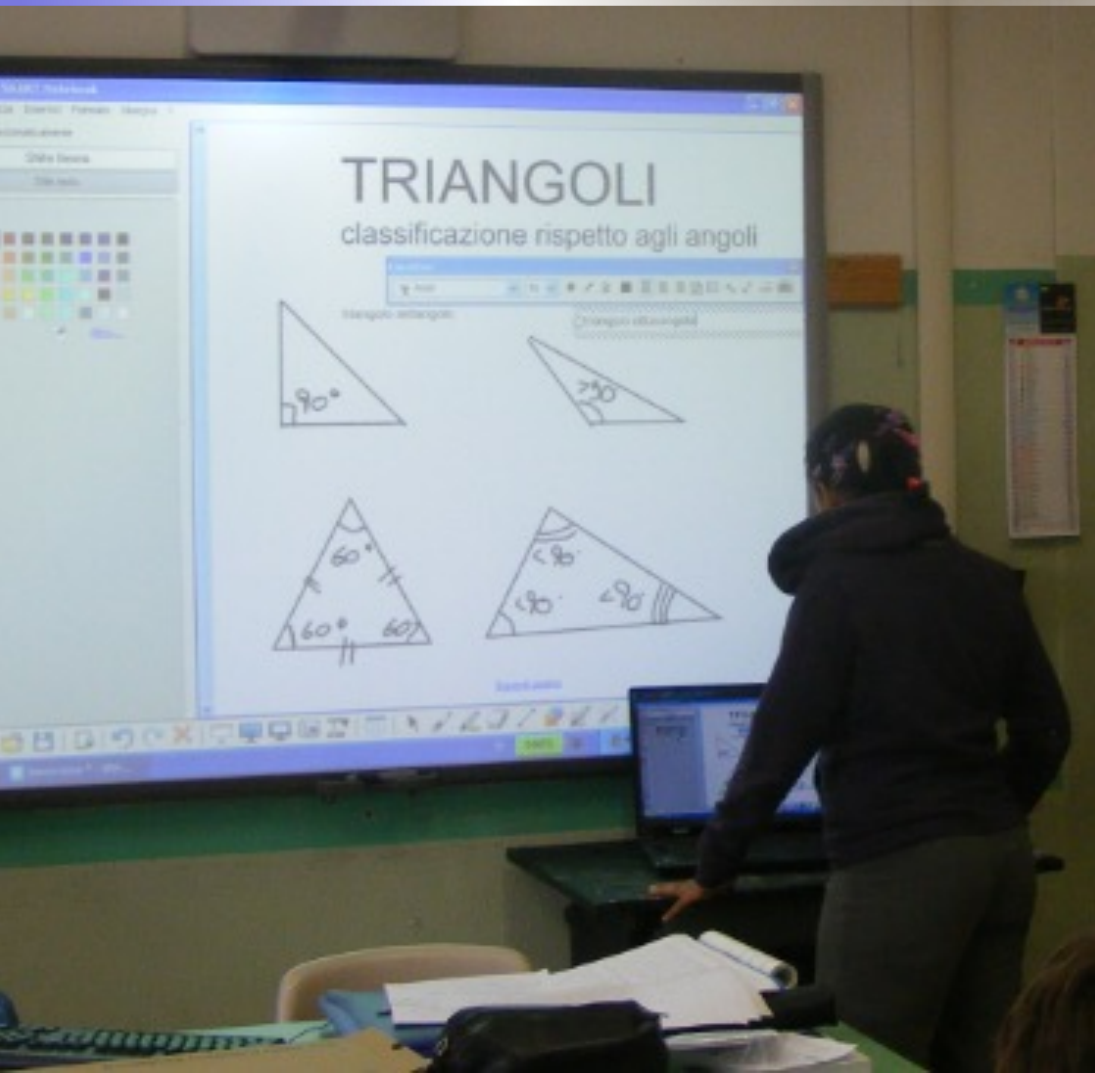

Fornisce aiuto ed assistenza a docenti ed alunni nell'uso delle nuove tecnologie

Valutazione e Invalsi



**Valutazione
e
d'Istituto
e di
sistema**



Ampliamento dell'offerta formativa

Accanto alla didattica curricolare, la nostra scuola offre una serie di attività finalizzate all'arricchimento delle conoscenze e competenze degli alunni e alla valorizzazione delle abilità individuali.

Alcuni esempi:

Certificazione Delf

Certificazione Dele

Attività per la transizione ecologica e culturale

Teatro

Studio assistito

Progetti per buon funzionamento di tutto l'Istituto

Gite, visite di
istruzione e
campi scuola

Progetto
organizzativo
Continuità ed
orientamento

Curricolo
verticale
Recupero e
potenziamento
alunni DSA-BES

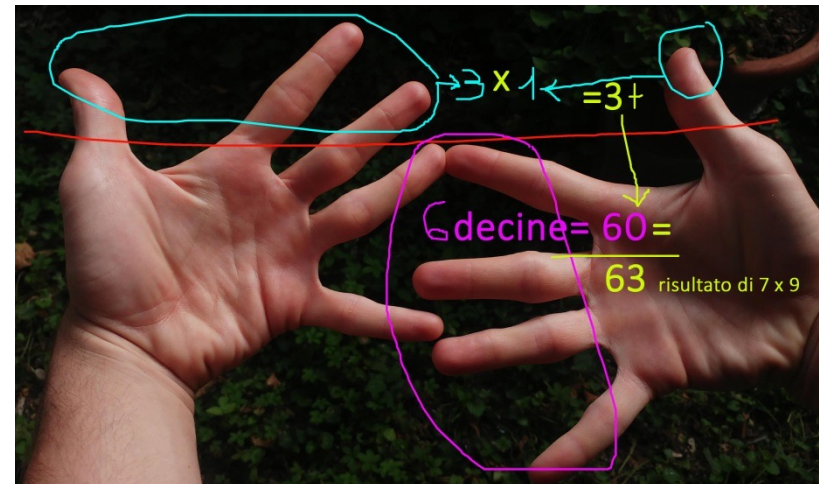

Progetti per l'integrazione scolastica

Rete di scuole

Scuola ed università: un aiuto reciproco

Sportello ascolto



Progetti di cittadinanza e legalità / benessere e salute



Download from
Dreamstime.com

18102891
Alex Kuznetsov - Dreamstime.com

Educazione alla legalità: «Scampia storytelling»



Progetti sportivi
in collaborazione col
Ministero della Salute:
«Scuola attiva Junior»

Progetti potenziamento curriculare

Gare di
matematica
Campionati
studenteschi



Giochi Matematici
Bocconi

[la pagina dei partecipanti](#)



Criteri di accoglienza

Saranno accolte tutte le domande di iscrizione di alunni:

- provenienti dai plessi Marco Polo e Tenore.
- i cui fratelli/sorelle attualmente frequentano una classe dell'istituto comprensivo
- residenti nel territorio di pertinenza della scuola : Via Prenestina (escluso lato Via Collatina), Via Tor de' Schiavi (escluso lato Via Anagni), Via dei Ciclamini, Via delle Acacie.



Criteri di accoglienza

Per i posti rimanenti si terrà conto dei seguenti fattori:

- almeno un genitore lavora nel territorio di pertinenza della scuola
- dopo il tempo scuola i ragazzi vengono affidati ai nonni che vivono nel territorio di pertinenza della scuola



Criteri di accoglienza

A seguire verranno accolte domande provenienti da :

- scuole primarie paritarie
- istituti comprensivi vicini sulla base della data di arrivo della domanda.



Criteri formazione classi

- Scelta del tempo scuola (30/36 ore settimanali)
- Scelta della seconda lingua comunitaria
- Scelta di un solo compagno purché la scelta sia reciproca
- Richiesta di essere inserito/a nella stessa sezione attualmente frequentata dal fratello/sorella (solo nel caso in cui si decida di non scegliere un compagno/compagna)

Criteri di formazione classi

Non saranno prese in considerazione

- richieste di sezione, di insegnante e qualsiasi altro genere di domanda.
- **richieste pervenute fuori dai termini**



Iscrizioni on line

Codice Scuola Secondaria Statale di 1° grado

GIOVANNI VERGA-RMMM8E301D

I genitori dovranno accedere al
sito

www.iscrizioni.istruzione.it

e compilare il modulo di
iscrizione inserendo il codice
meccanografico della scuola di
provenienza e della scuola in
cui intendono iscrivere il
proprio figlio



Iscrizioni on line

Modalità di compilazione del modulo:

- Utilizzare il MAIUSCOLO in tutte le sezioni
- Indicare come 1° recapito telefonico quello a cui s'intende essere contattati in caso di necessità.



Ricevimento del pubblico

Dirigente – Dott.ssa Wanda Giacomini
su appuntamento

presso la sede di Largo Cocconi, n. 10

Vicario - Prof.ssa Cinzia Vergine tutti i giorni
presso la sede di via Giovanni Gussone, n. 5

Il personale preposto al settore didattica e rapporti con i genitori riceve nei giorni:

martedì e venerdì ore 8:30-09:30

Giovedì ore 15:00-16:00



SCUOLA MEDIA STATALE
GIOVANNI VERGA

Informazioni generali

Presidenza e Segreteria

nella sede di Largo Cocconi n. 10

Recapiti telefonici

06/2153183 – 06/2593492 – 06/2593491

FAX 06/2593491

Sito www.largococconi.it

